

Les Hivernales de Saint Michel

Rencontres Artistiques

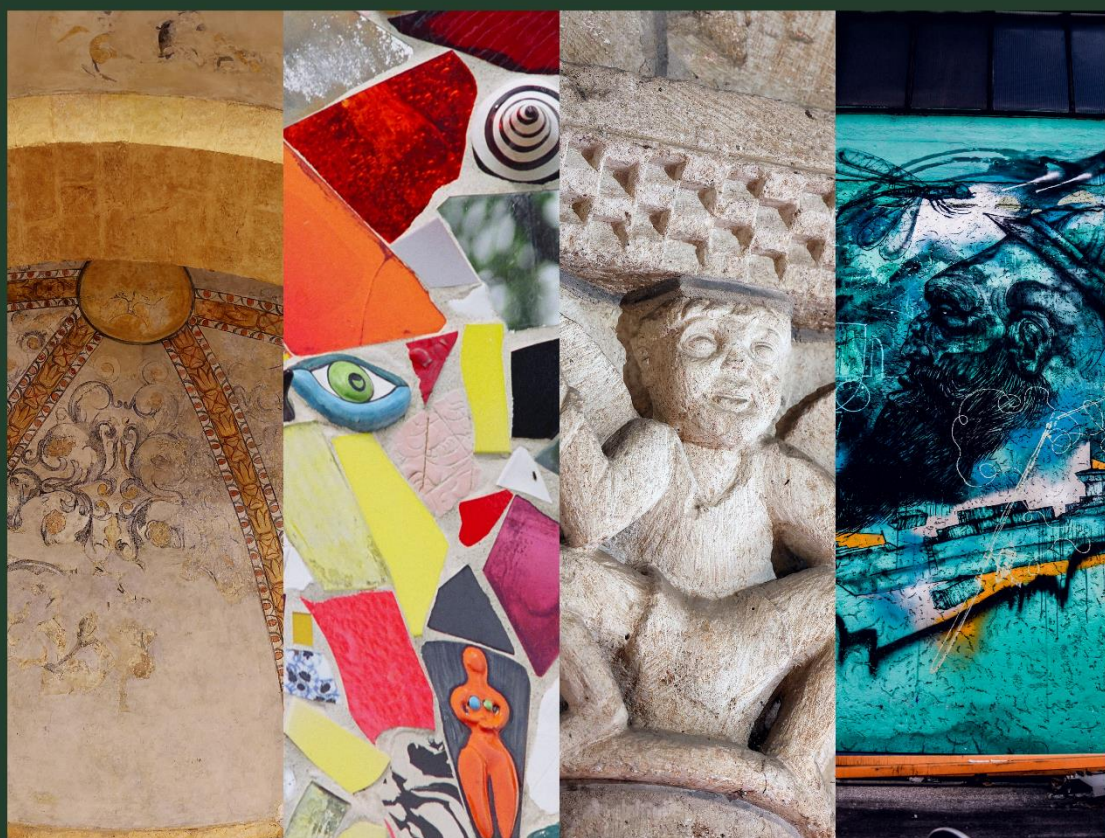

SALON/EXPO D'ARTISTES ET D'ARTISANS D'ART

DU 8 AU 12 DÉCEMBRE 2021

10 H 00 À 19 H 00

ÉGLISE ST MICHEL À LESCURE D'ALBIGEOIS

0563607673 - culture@mairie-lescure.fr

Les Hivernales de Saint-Michel

Opus 1

Rencontres Artistiques

Dossier de Candidature

Participation à l'évènement en l'église Saint-Michel de Lescure d'Albigeois

Valant contrat après acceptation

Du 8 à 12 décembre 2021

IDENTIFICATION DU CANDIDAT

Nom - Prénom :

Raison sociale (si nécessaire) :

N° SIRET :

Adresse :

.....

Code postal :

.....

Ville :

.....

Tél. :

Courriel :

.....

Site Internet :

.....

CANDIDATURE EN QUALITE DE :

.....

culture@mairie-lescure.fr



Je soussigné(e)

M./Mme.....

- Certifie sur l'honneur l'exactitude des renseignements fournis dans le présent dossier d'inscription et m'engage à informer l'administration de toutes modifications possibles de ma situation.
- Atteste avoir fait le nécessaire pour être titulaire d'une Assurance Responsabilité Civile couvrant la totalité de l'événement.

Fait

A Le

Signature

DEPOT DE CANDIDATURE

Documents à renvoyer impérativement avant le 15 septembre 2021 :

- le dossier de candidature dûment complété
- des photos récentes de votre travail
- copies des documents de l'année en cours pour : attestation responsabilité civile

Puis si sélection

- un chèque de 20€

Merci de remplir le dossier de candidature avec la plus grande attention, le dater, le signer, y joindre les pièces demandées et le retourner avant le 15 septembre 2021,

par courriel : culture@mairie-lescure.fr

ou

à l'adresse suivante :

Mairie de Lescure d'Albigeois

14 avenue de l'Hermet
81380 Lescure d'Albigeois

culture@mairie-lescure.fr

